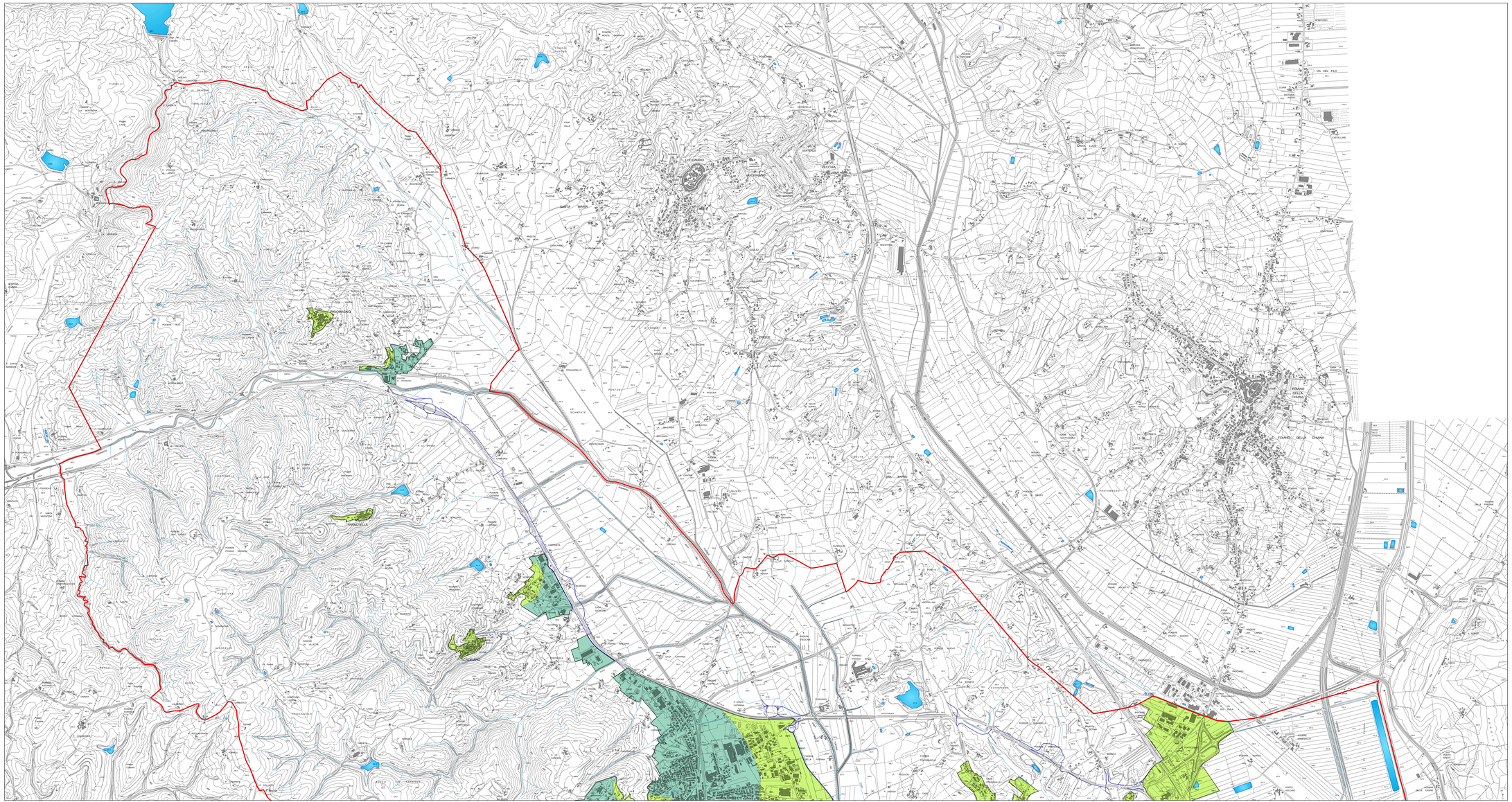

Comune di Sinalunga
Piano Strutturale

CARTA DELLE AREE A PERICOLOSITA' SISMICA LOCALE nord

Tav. GEO3Ba

Scala 1:10.000

Febbraio 2016

Il Sindaco
Riccardo Agnoletti

Garante della comunicazione
Dott. Luana della Giovampaola

Il responsabile del procedimento
Arch. Raffaele Lepore

Ufficio urbanistica ed edilizia privata
Geom. Roberta Croci
Perito Edile Massimo Tavanti
Monica Martinelli

Percorso partecipativo
Dott. Giovanni Iozzi

Aspetti del territorio fisico
'Proges Associati'
Dott. Geol. Massimiliano Rossi
Dott. Geol. Fabio Poggi
Dott. Geol. Laura Gattracci
Ing. Lorenzo Coli

Il consulente urbanista coordinatore generale
Prof. Arch. Gianfranco Gorelli

Consulente al progetto
Arch. Alessandra Guidotti

Valutazione integrata
Dott. Arch. Silvia Viviani

Aspetti paesaggistici e compensativi
Prof. Arch. Stefano Stanghellini
Dott. Arch. Valeria Ruaro

Aspetti agronomici
Dott. For. Ilaria Scatarzi

Consulenti urbanisti
Arch. Serena Bafacchi
Arch. Francesca Masi

Profili giuridici
Avv. Enrico Amante

Legenda

CLASSI DI PERICOLOSITA' SISMICA LOCALE

CLASSE S.2 : Pericolosità sismica locale media

CLASSE S.3 : Pericolosità sismica locale elevata

CLASSE S.4 : Pericolosità sismica locale molto elevata