

**LEGENDA**

- Edifici scolastici
- Loto edifici scolastici
- Cimiteri
- Loto cimiteri
- Parchi pubblici e aree a verde
- Confine comunale
- RN** Riferimento cartografico-ricezioni sensibili

**CLASSIFICAZIONE ACUSTICA DEL TERRITORIO COMUNALE DI SINALUNGA**



**COMUNE DI SINALUNGA**  
Settore Attività Urbanistica e Pianificazione del Territorio  
Responsabile: Arch. Luca Lupatini



Coart. di progetto: Ing. Vito Cristofari  
Pesp. di progetto: Ing. Vito Cristofari  
Tecnici progettisti: Arch. Massimo Filippini, Gianni Piero Calanca, Gianni Michele Sironi, Dr. Ing. Massimo Invernizzi, Ing. Anna R. Verardi

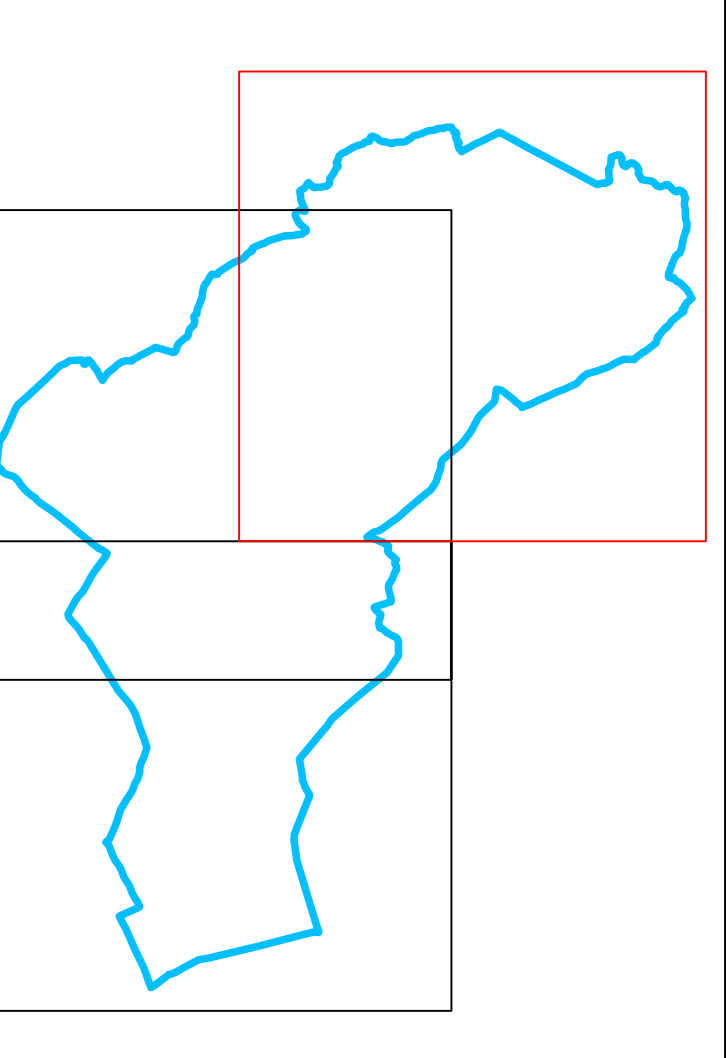

Aggiornamento	Scala
MARZO 2005	1:10000
Esecutore	Tavola
RICETTORI SENSIBILI	3a