COMUNE DI SINALUNGA - AOOCSIN - 0016779 - Ingresso - 09/09/2019 - 13:23

STUDIO TECNICO
BATIGNANI GEOM. GIANCARLO
VIA TRENTO, 90 - TEL. (0577) 679037 FAX 678786
SINALUNGA (SI)

DATA
19.12.2018
05.09.2019

TAV. N°
8

SCALA
1:500

PROGETTO
LOTTIZZAZIONE PER ATTIVITA' PRODUTTIVE COMPARTO TR03c DEL REGOLAMENTO URBANISTICO

ELABORATO
SCHEMA DISTRIBUZIONE DELLE RETI SERVIZI PUBBLICI
(ELETTRICO - TELEFONICO - PUBBLICA ILLUMINAZIONE)

IL PROPRIETARIO	COMUNE DI SINALUNGA
SOC. BANDITA DI BETTOLLE S.r.l. SOC. IMM. CRISTIAN sas FIERLI ATOS E TERROSI MARZIA	LOCALITA' BISCIANO VIA DEL GORGO
PROGETTISTA Ing. MASSIMO VASELLI Geom. GIANCARLO BATIGNANI	DIRETTORE LAVORI ---

LIMITE COMPARTO TR03c

LINEA PUBBLICA ILLUMINAZIONE

LINEA TELEFONICA

LINEA ELETTRICA

INTERRAMENTO LINEA ELETTRICA AEREA ESISTENTE

PALO PUBBLICA ILLUMINAZIONE H=7,00 m
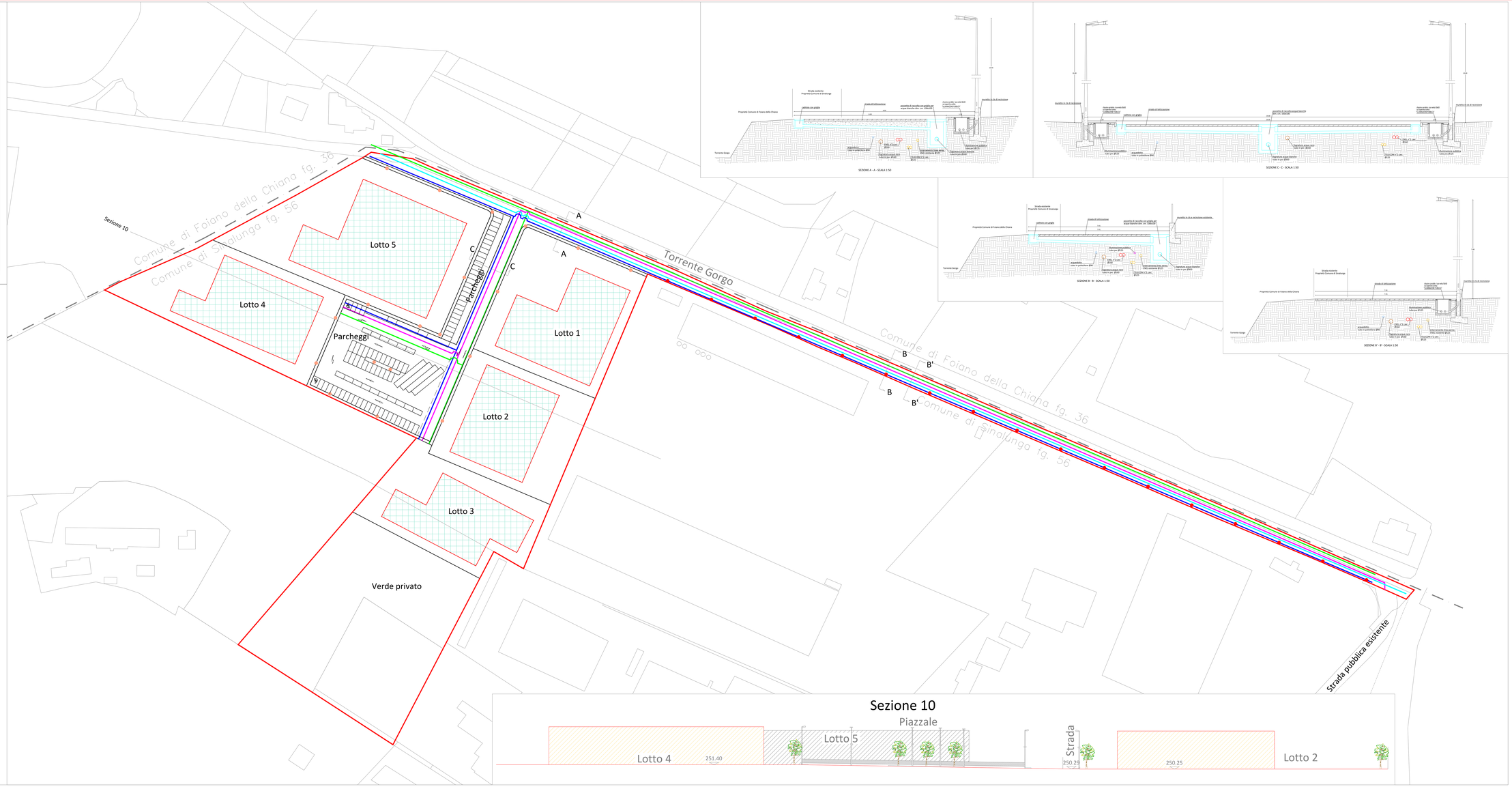
PALO PUBBLICA ILLUMINAZIONE H=10,00 m