COMUNE DI SINALUNGA - AOOCSIN - 0020593 - Ingresso - 06/11/2019 - 07:41

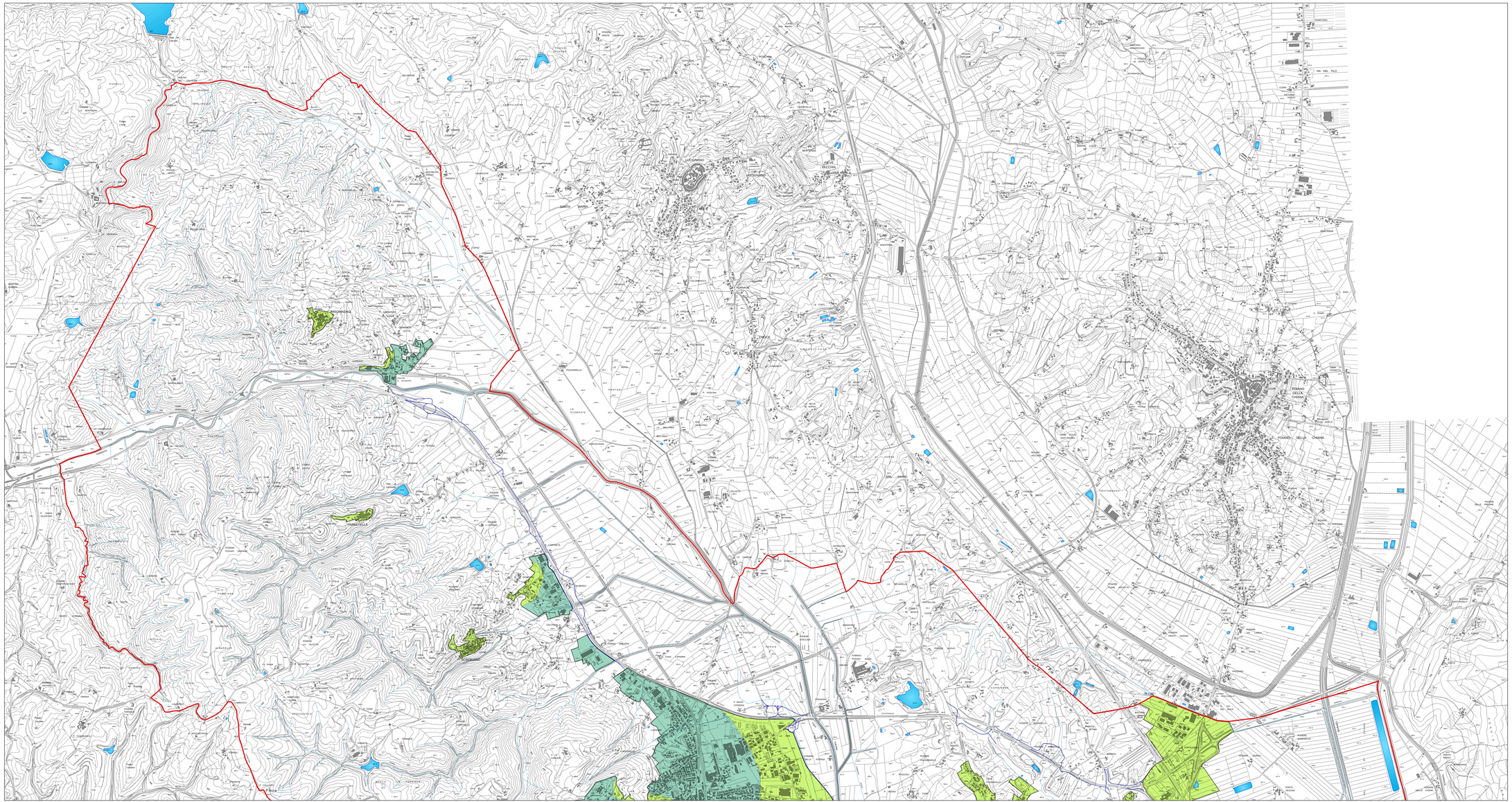

Comune di Sinalunga
Piano Strutturale

CARTA DELLE AREE A PERICOLOSITA' SISMICA LOCALE nord

Tav. GEO3Ba

Scala 1:10.000

Febbraio 2016

Il Sindaco
Riccardo Agnoletti

Garante della comunicazione
Dott. Luana della Giovampaola

Il responsabile del procedimento
Arch. Raffaele Lepore

Ufficio urbanistica ed edilizia privata
Geom. Roberta Croci
Perito Edile Massimo Tavanti
Monica Marinelli

Percorso partecipativo
Dott. Giovanni Icizi

Aspetti del territorio fisico
'Proges Associati'
Dott. Geol. Massimiliano Rossi
Dott. Geol. Fabio Poggi
Dott. Geol. Laura Gambacci
Ing. Lorenzo Coli

Il consulente urbanista
coordinatore generale
Prof. Arch. Gianfranco Gorelli

Consulente al progetto
Arch. Alessandra Guidotti

Valutazione integrata
Dott. Arch. Silvia Viviani

Aspetti perequativi e compensativi
Prof. Arch. Stefano Stanghellini
Dott. Arch. Valeria Ruaro

Aspetti agronomici
Dott. For. Ilaria Scatarzi

Consulenti urbanisti
Arch. Serena Bafacchi
Arch. Francesca Masi

Profili giuridici
Avv. Enrico Amante

Legenda

CLASSI DI PERICOLOSITA' SISMICA LOCALE

- CLASSE S.2 : Pericolosità sismica locale media
- CLASSE S.3 : Pericolosità sismica locale elevata
- CLASSE S.4 : Pericolosità sismica locale molto elevata